

Τα έσοδα των Ο.Τ.Α.







Τα έσοδα της Τ.Α. είναι ίσως ο μεγάλος ασθενής των οικονομικών της. Το περιορισμένο συνολικό ύψος τους, η ασθενής σχέση ιδίων εσόδων και επιχορηγήσεων, το αναποτελεσματικό φορολογικό σύστημα της Τ.Α., και τα σημάδια «κόπωσης» των Κ.Α.Π. είναι ορισμένα μόνο από τα ζητήματα που απασχολούν τους ανθρώπους της Τ.Α.

Η φορολογική αποκέντρωση και η αναμόρφωση των Κ.Α.Π. αποτελούν ζητήματα πρώτης προτεραιότητας για την Κ.Ε.Δ.Κ.Ε.

Η παρουσίαση που ακολουθεί φιλοδοξεί να συμβάλει στον διάλογο που ήδη βρίσκεται σε εξέλιξη.

Ελήφθησαν τα επίσημα οικονομικά στοιχεία για τους Ο.Τ.Α. από την Ε.Σ.Υ.Ε.

Σε ορισμένες μόνο περιπτώσεις χρησιμοποιήθηκαν στοιχεία του Γενικού Λογιστηρίου του Κράτους ή υπολογισμοί των υπηρεσιών της Κ.Ε.Δ.Κ.Ε.

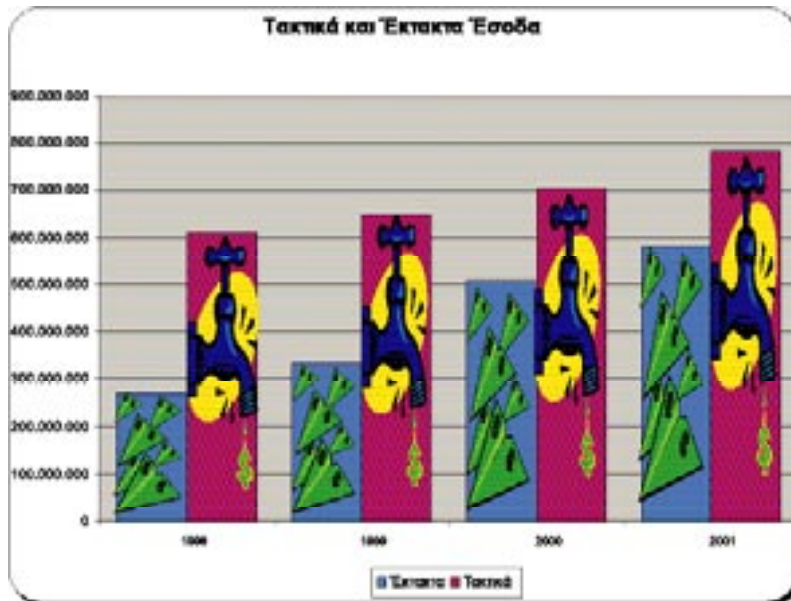

Ο δείκτης αυτός χρησιμοποιείται για να σηματοδοτήσει τις δυνατότητες των Ο.Τ.Α. να προϋπολογίσουν τα έσοδα τους, αλλά και να προγραμματίσουν τις παρεμβάσεις τους. Ένα μεγάλο ποσοστό των τακτικών εσόδων καλύπτει η Τακτική Επιχορήγηση από τους Κ.Α.Π.. Το ποσό αυτό θα έπρεπε σύμφωνα με το Ν. 1828/89 να είναι σχετικά προβλέψιμο. Στην πράξη όμως αυτό δεν συμβαίνει λόγω των πολιτικών παρεμβάσεων. Θα πρέπει να υπογραμμιστεί ότι η Σ.Α.Τ.Α., για διάφορους λόγους τακτικής, καταγράφεται ως έκτακτο έσοδο. Η πραγματική διαφορά δηλαδή μεταξύ τακτικών - εκτάκτων είναι ακόμα μεγαλύτερη.

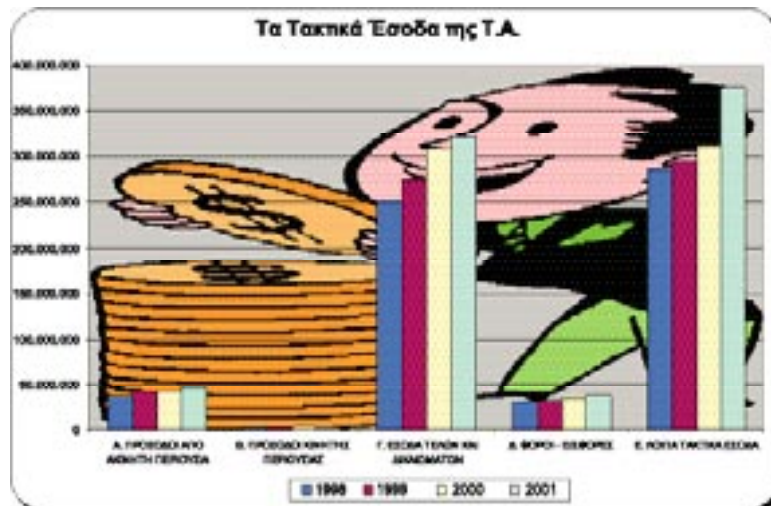

Στα λοιπά τακτικά έσοδα εντάσσονται οι Κ.Α.Π.

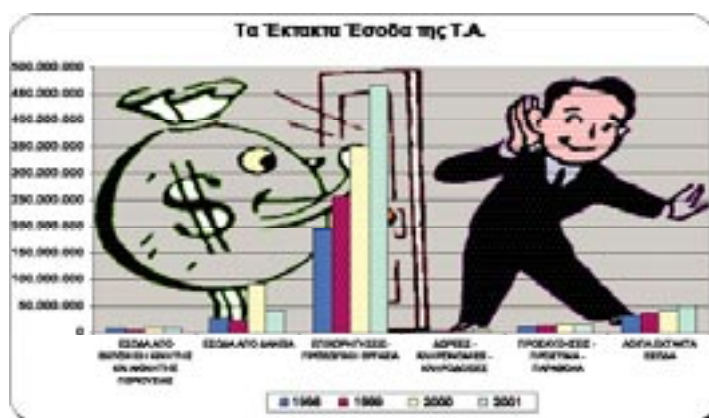

Στις επιχορηγήσεις καταγράφεται συνήθως η Σ.Α.Τ.Α.

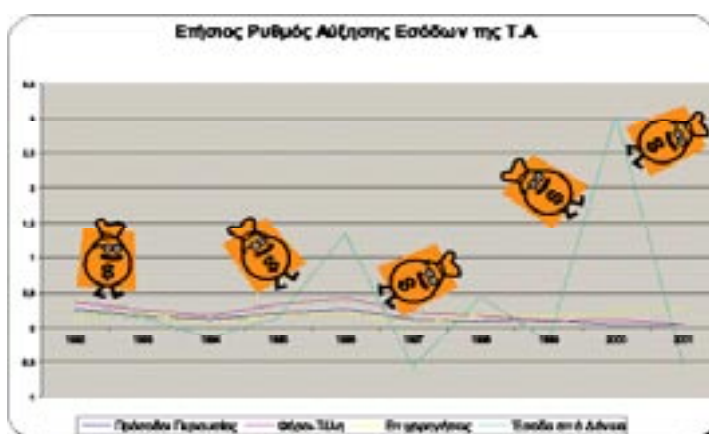

Παρατηρείται ότι τα ίδια έσοδα των Ο.Τ.Α. δεν επιδεικνύουν ιδιαίτερη δυναμικότητα.

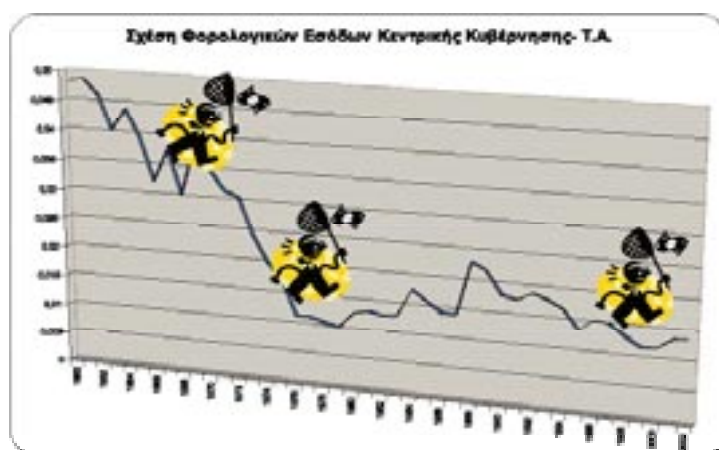

Τα φορολογικά έσοδα της Τ.Α., τα τελευταία 40 χρόνια παρουσιάζουν συνεχή πτωτική τάση.

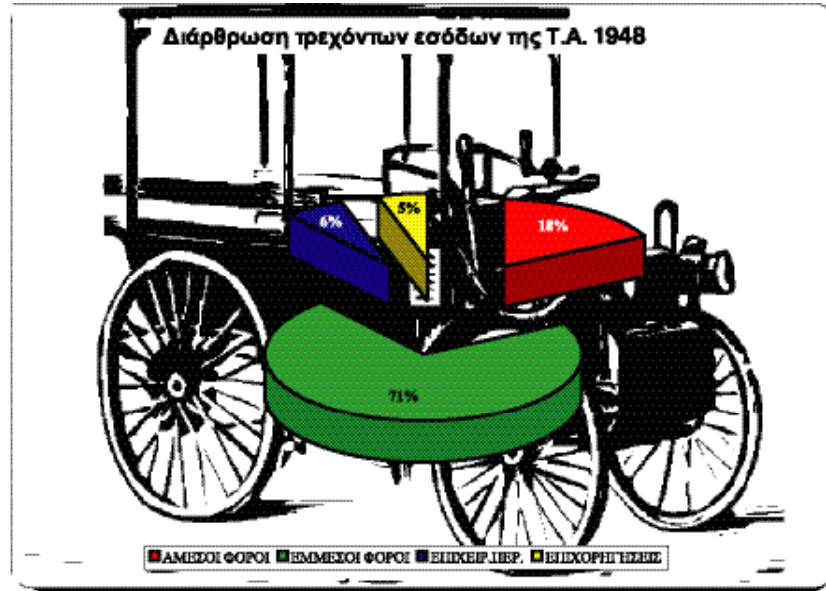

Όπως προκύπτει από τα παραπάνω δύο Γραφήματα η ποσοστιαία συμμετοχή των ιδίων εσόδων της Τ.Α. δεν ήταν πάντοτε τόσο πεινιρή.

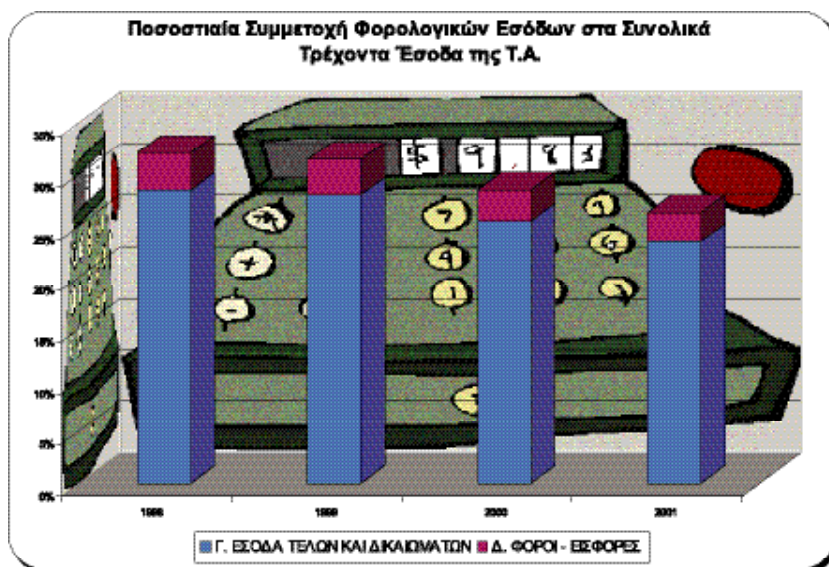

Παρατηρείται ότι η συμμετοχή των φορολογικών εσόδων της Τ.Α. στα συνολικά έσοδα των Ο.Τ.Α. βαίνει μειούμενη.



Διάρθρωση Εσόδων από Τέλη και Δικαιώματα				
	1998	1999	2000	2001
1. Υπηρεσία καθαριότητας	57%	57%	58%	58%
2. Υπηρεσία υδρεύσεως	9%	9%	9%	9%
3. Υπηρεσία αρδεύσεως	4%	4%	1%	1%
4. Υπηρεσία ηλεκτροφωτισμού	9%	8%	8%	8%
5. Υπηρεσία αποχετεύσεως	2%	2%	1%	1%
6. Λοιπά τέλη και δικαιώματα	19%	21%	23%	23%
α. Τέλη χρήσεως πεζοδρομίου	3%	3%	3%	3%
β. Τέλη αδειών οικοδομών	1%	1%	1%	1%
γ. Τέλη διαφημίσεων	2%	2%	3%	2%
δ. Τέλη εισιτηρίων λεωφορείων αυτοκινήτων	0%	0%	0%	0%
ε. Τέλη σταθμεύσεως αυτοκινήτων	0%	0%	0%	0%
στ. Τέλη διαμονής παρεπιδημούντων	7%	7%	8%	9%
ζ. Τέλη χρήσεως αποβάθρων επιβατών	0%	0%	0%	0%
η. Τέλη χρήσεως αποβάθρων εμπορευμάτων	0%	1%	0%	0%
θ. Λοιπά τέλη και δικαιώματα-ΤΑΠ	7%	6%	7%	7%
7. Έσοδα Ιαρκόμετρων	1%	0%	1%	1%
ΣΥΝΟΛΟ	100%	100%	100%	100%

Πηγή: ΕΣΥΕ

Από τον παραπάνω πίνακα εντοπίζεται ένας μεγάλος αριθμός τελών που έχουν πολύ περιορισμένη αποδοτικότητα.

Ετήσιος Ρυθμός Αύξησης των Τελών και Δικαιωμάτων			
	1998-99	1999-00	2000-01
1. Υπηρεσία καθαριότητας	9%	14%	4%
2. Υπηρεσία υδρεύσεως	2%	12%	5%
3. Υπηρεσία αρδεύσεως	9%	-71%	-6%
4. Υπηρεσία ηλεκτροφωτισμού	1%	9%	2%
5. Υπηρεσία αποχετεύσεως	20%	-4%	4%
6. Λοιπά τέλη και δικαιώματα	18%	23%	4%
α. Τέλη χρήσεως πεζοδρομίου	3%	25%	13%
β. Τέλη αδειών οικοδομών	0%	49%	-10%
γ. Τέλη διαφημίσεων	72%	25%	-10%
δ. Τέλη εισιτηρίων λεωφορείων αυτοκινήτων	61%	75%	-44%
ε. Τέλη σταθμεύσεως αυτοκινήτων	4%	-3%	4%
στ. Τέλη διαμονής παρεπιδημούντων	19%	27%	10%
ζ. Τέλη χρήσεως αποβάθρων επιβατών	-33%	107%	42%
η. Τέλη χρήσεως αποβάθρων εμπορευμάτων	1309%	-84%	-54%
θ. Λοιπά τέλη και δικαιώματα-ΤΑΠ	4%	23%	4%
7. Έσοδα παρκόμετρων	-71%	362%	-5%
ΣΥΝΟΛΟ	9%	12%	4%

Πηγή: ΕΣΥΕ

Και από αυτόν τον πίνακα επιβεβαιώνεται το προηγούμενο συμπέρασμα. Ορισμένα τέλη της Τ.Α. όχι μόνο παρουσιάζουν περιορισμένα έσοδα, αλλά έχουν και ασθενή δυναμικότητα.



Διάρθρωση των Φόρων				
	1998	1999	2000	2001
1. Φόροι αυτοτελείς	54%	53%	55%	54%
α. Φόρος επί της αξίας αγροτικών προϊόντων που πωλούνται κονδρικώς	0%	0%	0%	0%
β. Φόρος επί του παραγόμενου ελαιολάδου	1%	1%	1%	1%
γ. Φόρος ακάλυπτων χώρων	0%	0%	0%	0%
δ. Φόρος ζύθου	8%	8%	8%	8%
ε. Φόρος ηλεκτροδοτούμενων χώρων	15%	16%	16%	16%
στ. Λοιποί αυτοτελείς φόροι	29%	28%	30%	29%
2. Φόροι πρόσθετοι	16%	18%	17%	18%
α. Φόρος επί των εισαγόμενων εμπορευμάτων από την αλλοδαπή	2%	2%	2%	2%
β. Φόρος επί των εξαγόμενων εμπορευμάτων Ν. Δωδεκανήσο	4%	4%	3%	3%
γ. Ποσοστό επί του ειδικού τέλους ύδρευσης	0%	0%	0%	0%
δ. Συμπληρωματικός αναλογικός φόρος επί των εισοδημάτων από οικοδομές	0%	0%	0%	0%
ε. Πρόσθετο ποσοστό 3%	0%	0%	0%	0%
στ. Φόρος επί των εξαγόμενων εμπορευμάτων από την αλλοδαπή στα Δωδεκάνησα	0%	0%	0%	0%
ζ. Φόρος επί των εξαγόμενων εμπορευμάτων στην ημεδαπή	0%	0%	0%	0%
η. Φόρος από την προβολή κινηματογραφικών ταινιών	0%	0%	0%	0%
θ. Λοιποί πρόσθετοι φόροι	10%	12%	12%	12%
3. Εισφορές	30%	29%	27%	28%
α. Εισφορά επί των ωφελουμένων από εκτέλεση δημοτικών ή κοινοτικών έργων	1%	1%	1%	0%
β. Εισφορά λόγω επέκτασης του σχεδίου πόλεως	3%	3%	3%	2%
γ. Εισφορά επί της υπεραξίας ακινήτων, οικοδομημένων ή μη, λόγω τροποποίησης σχεδίου πόλεως ή κανόνων δόμησης	1%	2%	1%	1%
δ. Εκούσια εισφορά	1%	1%	1%	1%
ε. Λοιπές εισφορές	25%	22%	23%	24%
ΣΥΝΟΛΟ	100%	100%	100%	100%

Πηγή: ΕΣΥΕ

Τα ίδια συμπεράσματα με τα τέλη ισχύουν και στους φόρους.



Ετήσιος Ρυθμός Αύξησης των Φόρων			
	1998-99	1999-00	2000-01
1. Φόροι αυτοτελείς	2%	14%	6%
α. Φόρος επί της αξίας αγροτικών προϊόντων που πωλούνται κονδρικώς	-25%	18%	-18%
β. Φόρος επί του παραγόμενου ελαιολάδου	4%	87%	9%
γ. Φόρος ακάλυπτων χώρων	5%	231%	-53%
δ. Φόρος ζύθου	-1%	18%	5%
ε. Φόρος ηλεκτροδοτούμενων χώρων	10%	5%	9%
στ. Λοιποί αυτοτελείς φόροι	0%	16%	4%
2. Φόροι πρόσθετοι	18%	2%	9%
α. Φόρος επί των εισαγόμενων εμπορευμάτων από την αλλοδαπή	4%	19%	14%
β. Φόρος επί των εξαγόμενων εμπορευμάτων Ν. Δωδεκανήσου	26%	-17%	6%
γ. Ποσοστό επί του ειδικού τέλους ύδρευσης	-93%	1050%	-98%
δ. Συμπληρωματικός αναλογικός φόρος επί των εισοδημάτων από οικοδομές	802%	-75%	-16%
ε. Πρόσθετο ποσοστό 3%	-40%	125%	19%
στ. Φόρος επί των εξαγόμενων εμπορευμάτων από την αλλοδαπή στα Δωδεκάνησα			11%
ζ. Φόρος επί των εξαγόμενων εμπορευμάτων στην ημεδαπή			
η. Φόρος από την προβολή κινηματογραφικών ταινιών			
θ. Λοιποί πρόσθετοι φόροι	21%	4%	10%
3. Εισφορές	-2%	5%	10%
α. Εισφορά επί των ωφελουμένων από εκτέλεση δημοτικών ή κοινοτικών έργων	105%	-44%	-13%
β. Εισφορά λόγω επέκτασης του σχεδίου πόλεως	19%	-5%	-2%
γ. Εισφορά επί της υπεραξίας ακινήτων, οικοδομημένων ή μη, λόγω τροποποίησης σχεδίου πόλεως ή κανόνων δόμησης	50%	-57%	-21%
δ. Εκούσια εισφορά	-14%	1%	1%
ε. Λοιπές εισφορές	-9%	14%	13%
ΣΥΝΟΛΟ	4%	9%	7%
Πηγή: ΕΣΥΕ			



Βεβαιωθέντες - Εισπραχθέντες Φόροι και Τέλη				
	2000		2001	
	Βεβαιωθέντα	Εισπραχθέντα	Βεβαιωθέντα	Εισπραχθέντα
Γ. Έσοδα τελών και δικαιωμάτων	327.831.274	308.913.183	342.287.651	321.464.484
1. Υπηρεσία καθαριότητας	180.197.278	178.450.969	187.405.384	186.288.018
2. Υπηρεσία υδρεύσεως	35.353.066	26.953.908	37.851.468	28.226.982
3. Υπηρεσία αρδεύσεως	4.456.873	3.009.993	4.412.514	2.834.364
4. Υπηρεσία ηλεκτροφωτισμού	23.967.699	23.821.167	24.445.419	24.287.329
5. Υπηρεσία αποχετεύσεως	5.003.328	4.386.573	5.457.813	4.558.110
6. Λοιπά τέλη και δικαιώματα	76.295.121	69.736.923	80.281.062	72.840.571
7. Έσοδα παρκόμετρων	2.557.909	2.553.650	2.433.991	2.429.110
Δ. Φόροι-εισφορές	43.343.287	35.910.486	45.192.350	38.541.742
1. Φόροι αυτοτελείς	19.963.695	19.850.407	21.071.803	20.960.485
2. Φόροι πρόσθετοι	6.377.498	6.189.005	6.964.719	6.758.327
3. Εισφορές	17.002.094	9.871.074	17.155.828	10.822.930

Οι μεγαλύτερες αποκλίσεις μεταξύ Βεβαιωθέντων- Εισπραχθέντων εντοπίζονται στους φόρους της Τ.Α.

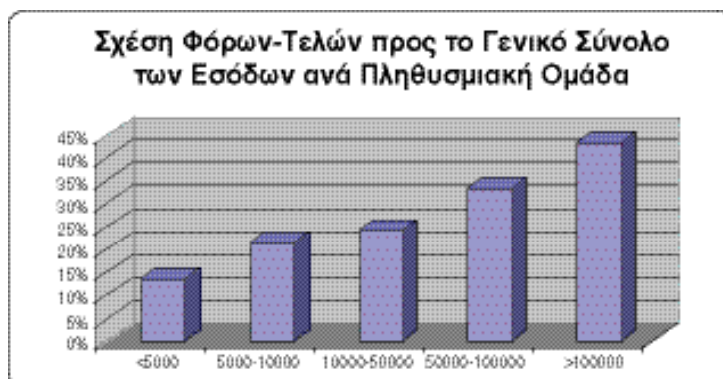

Παρατηρείται ότι η άντληση φορολογικών εσόδων από τους μικρούς πληθυσμιακά Ο.Τ.Α. είναι περιορισμένη.



Σε συμπλήρωση του προηγούμενου σε αυτό το γράφημα διαπιστώνεται ότι οι περισσότεροι Ο.Τ.Α. κάτω από 10.000 κατοίκους δεν θα μπορούσαν να λειτουργήσουν χωρίς την κρατική επιχορήγηση.



ΟΙ ΠΑΡΑΚΡΑΤΗΘΕΝΤΕΣ ΠΟΡΟΙ ΑΠΟ ΤΟΥΣ ΚΑΠ										
ΕΤΟΣ	ΣΥΝΟΛΟ ΦΕΦΗΠ-ΤΚ-ΦΤΚ	ΚΥΑ ΚΑΠ	ΑΡΜΟΔΙΟΤΗΤΕΣ (ΠΣ/ΒΣ/ΕΛΑΚ) ΑΠΟ ΚΠ	ΣΑΤΑ	Διαφορά	Τακτικός Προϋπολογισμός			Π.Δ.Ε.	
						Αποδοσία	Αποδοθέντα	Αποδοσία		
1990	332.592.080,72	258.547.322,08		88.700.000	-14.655.321	260.645	253.966	89.236	88.041	7.874
1991	380.546.332,48	316.360.968,45		107.100.000	-42.912.636	311.633	306.135	108.140	107.117	4.521
1992	412.911.555,87	358.033.749,08		117.400.000	-62.522.193	329.818	333.156	108.363	117.388	-12.363
1993	466.964.662,00	407.923.697,72		161.400.000	-102.359.036	324.515	331.906	121.848	161.409	-46.952
1994	566.049.958,43	418.972.853,99		164.300.000	-17.222.896	398.886	403.343	167.188	164.343	-1.612
1995	764.567.915,49	488.883.345,56		223.000.000	52.684.570	547.524	542.867	214.431	223.037	-3.949
1996	874.371.913,62	616.786.500,36		264.100.000	-6.514.587	617.903	627.533	245.520	264.123	-28.233
1997	1.035.834.805,24	705.502.567,86		296.400.000	33.932.237	766.701	747.847	322.763	296.405	45.212
1998	1.364.686.401,59	804.108.584,00		334.400.000	226.077.818	988.384	928.423	438.645	334.556	164.050
1999	1.911.049.818,29	977.256.052,82		352.300.000	581.493.765	1.249.983	1.092.863	494.504	352.352	299.272
2000	2.067.541.715,63	1.134.556.126,19		453.400.000	479.585.589	1.480.147	1.033.268	627.131	453.461	620.549
2001	2.128.842.714,63	1.048.774.761,55	111.990.000,00	552.600.000	527.467.953	1.588.639	1.410.875	510.221	552.625	135.360
2002	2.242.013.227,60	1.466.999.266,32	117.400.000,00	630.000.000	145.014.011	1.706.218	1.456.775	607.475	598.100	258.818
2003	2.137.180.321,20	1.510.000.000,00	123.000.000,00	750.000.000	-122.819.679	1.712.614	1.644.101	626.217	695.482	-752
2004	2.415.144.817,60	1.750.000.000,00	161.000.000,00	800.000.000	-134.855.182					
	19.100.300.210,39	12.262.705.795,99	513.390.000,00	5.295.200.000,00	1.542.394.414	12.283.610	11.115.098	4.681.682	4.408.439	1.441.795

ΕΤΟΣ	ΚΟΣΤΟΣ ΝΕΩΝ ΑΡΜΟΔΙΟΤΗΤΩΝ (ΚΥΑ)	ΑΠΟΔΟΣΕΙΣ ΝΕΩΝ ΑΡΜΟΔΙΟΤΗΤΩΝ (ΠΡΟ-ΥΠΟΛΟΓΙΣΜΟΣ)	ΔΙΑΦΟΡΑ 2	ΤΕΛΙΚΗ ΔΙΑΦΟΡΑ
2001	205.453.318	111.990.000	93.463.318	
2002	269.992.663	117.400.000	152.592.663	
2003	298.388.114	12.300.000	175.388.114	
2004	388.200.000	161.000.000	227.200.000	
	1.162.034.095	513.390.000	648.644.095	2.191.038.510

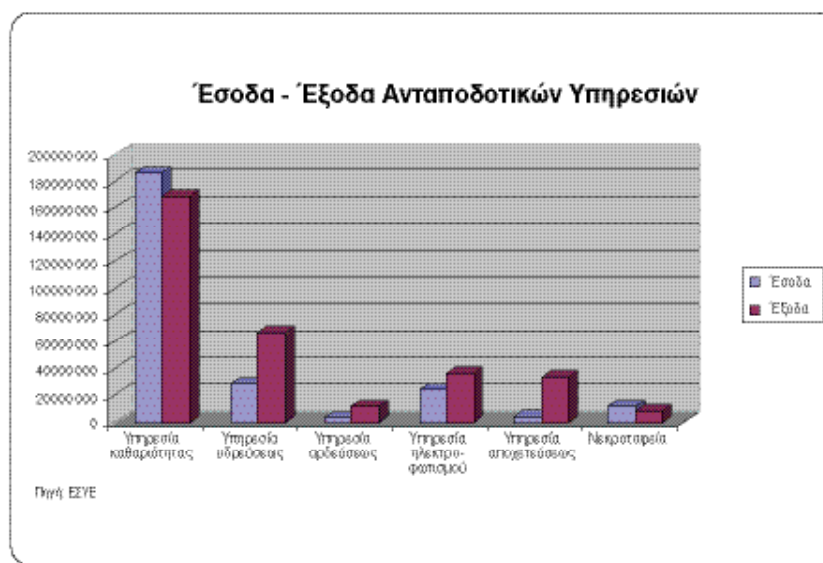
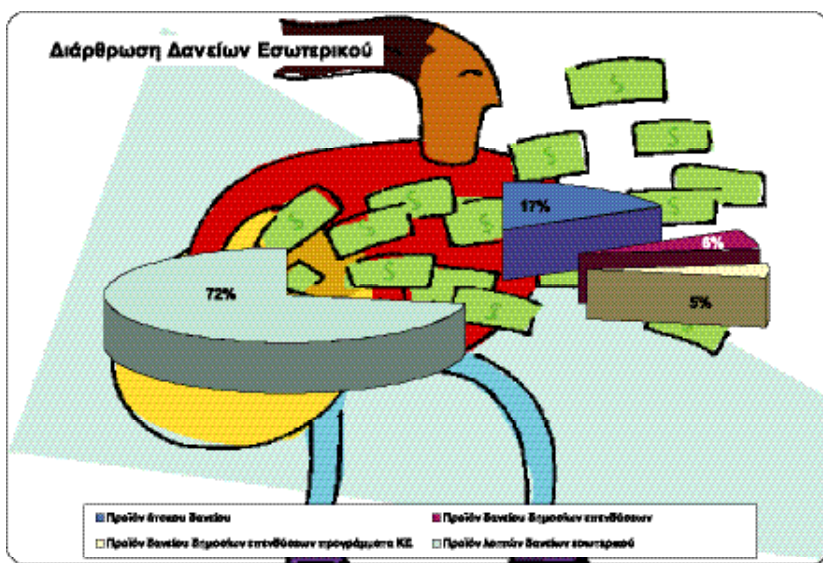

Παρατηρείται ότι εκτός από την υπηρεσία καθαριότητας και τα νεκροταφεία, που από το δημόσιο λογιστικό θεωρούνται πρόσοδοι ακίνητης περιουσίας, όλες οι υπόλοιπες ανταποδοτικές υπηρεσίες είναι ελλειμματικές. Ακόμα και στην περίπτωση όμως της υπηρεσίας καθαριότητας, η αντιμετώπιση δεν είναι ενιαία.

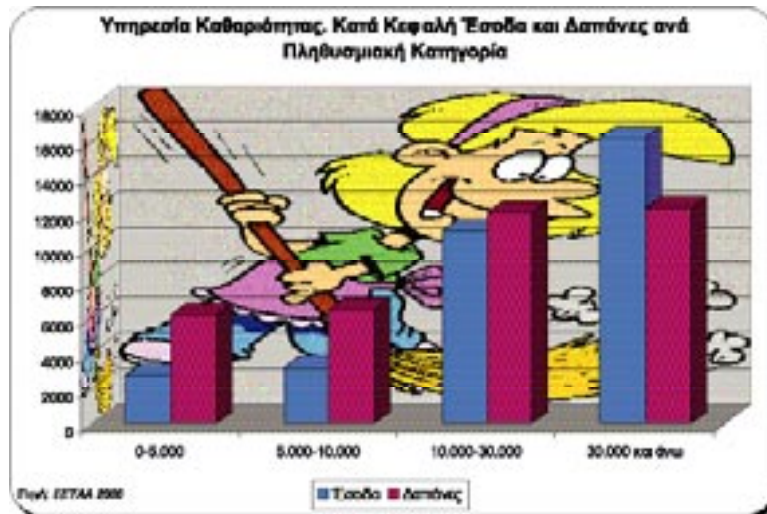

Η υπηρεσία καθαριότητας είναι η πιο «ανταποδοτική» υπηρεσία των Ο.Τ.Α.. Παρατηρείται ότι στους μικρούς Ο.Τ.Α. είναι ελλειμματική, ενώ αντίθετα στους μεγάλους παρουσιάζει πλεόνασμα.

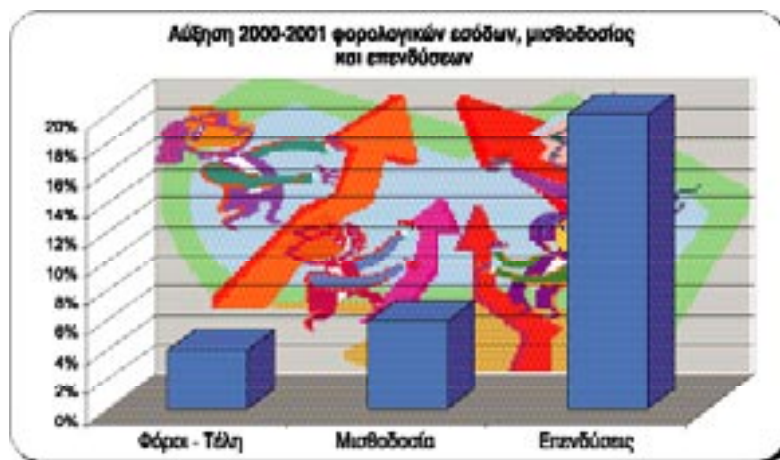

Από το παραπάνω Γράφημα παρατηρείται ότι η δυναμικότητα των δαπανών είναι πολύ μεγαλύτερη από την δυναμικότητα των φορολογικών εσόδων της Τ.Α.

ΑΠΑΣΧΟΛΟΥΜΕΝΟΙ ΣΕ ΥΠΟ ΜΕΤΑΦΟΡΑ ΑΡΜΟΔΙΟΤΗΤΕΣ ΚΑΙ ΣΕ ΠΡΟΓΡΑΜΜΑΤΑ ΣΤΗΝ Τ.Α.													
	ΙΑΝ.	ΦΕΒ.	ΜΑΡ.	ΑΠΡ.	ΜΑΪ.	ΙΟΥΝ.	ΙΟΥΛ.	ΑΥΓ.	ΣΕΠ.	ΟΚΤ.	ΝΟΕ.	ΔΕΚ.	2006 έως 2008
1				2.816	2.816	2.816	2.816	2.816	2.816	2.816	2.816	2.816	2.816
2		20	204	1.042	1.048	1.059	1.092	1.184	1.251	1.334	1.364	1.428	2.500
3				3.525	3.525	3.525	3.525	3.525	3.525	3.525	3.525	3.525	3.525
4				6.700	6.700	6.700	6.700	6.700	6.700	6.700	6.700	6.700	6.700
5								500	500	500	500	500	8.233
6	1.300	1.300	1.300	1.300	1.300	1.300	1.300	1.300	1.900	1.900	1.900	1.900	12.000
ΣΥΝΟΛΟ	1.300	1.320	1.504	15.383	15.389	15.400	15.933	16.025	16.692	16.775	16.805	16.869	35.774

Διευκρινήσεις:

Οι σχολικοί φύλακες, τα ΑΜΕΑ, και οι απασχολούμενοι στις δομές κοινωνικού χαρακτήρα του Β' ΚΠΣ, μονιμοποιούνται μέχρι 30-3-05, με βάση το ΠΔ 164/04.

Οι συμβάσεις των απασχολούμενων στα ΚΕΠ λήγουν με τη συμπλήρωση 30μηνου, από την πρώτη σύμβαση, και η δαπάνη επιβαρύνει τους ΟΤΑ, ανάλογα με την ανάλυση του πίνακα.

Οι δαπάνες μισθοδοσίας των απασχολούμενων στις προνοιακές δομές του Γ' ΚΠΣ αφορούν συμπληρωμένη τριετία, και πληρώνονται πλέον από τους φορείς που τις υλοποιούν.

Στην Δημοτική Αστυνομία έχουν ήδη προσληφθεί 1000 υπάλληλοι, και προβλέπεται ο αριθμός τους να φθάσει τις 12.000 μέχρι το 2008.





ΚΟΣΤΟΣ ΜΙΣΘΟΔΟΣΙΑΣ ΑΠΑΣΧΟΛΟΥΜΕΝΩΝ ΣΕ ΜΕΤΑΦΕΡΟΜΕΝΕΣ ΑΡΜΟΔΙΟΤΗΤΕΣ														
2005														
	ΙΜΝ.	ΦΕΒ.	ΜΑΡ.	ΑΠΡ.	ΜΑΙ.	ΙΟΥΝ.	ΙΟΥΛ.	ΑΥΓ.	ΣΕΠ.	ΟΚΤ.	ΝΟΕ.	ΔΕΚ.	2005	2006 έως 2008
1	Σχολικοί Φύλακες			5.163	5.163	5.163	5.163	5.163	5.163	5.163	5.163	5.163	46.464	61.952
2	ΚΕΠ	33	340	1.737	1.747	1.765	1.820	1.973	2.085	2.223	2.273	2.380	18.377	50.000
	Δομές Κοινωνικό χαρακτήρα Β ΚΠΣ	0	0	5.875	5.875	5.875	5.875	5.875	5.875	5.875	5.875	5.875	52.875	70.500
4	ΑΜΕΑ	0	0	11.167	11.167	11.167	11.167	11.167	11.167	11.167	11.167	11.167	100.500	134.000
	Δομές Κοινωνικό χαρακτήρα Γ ΚΠΣ	0	0	0	0	0	833	833	833	833	833	833	5.000	164.660
6	Αστυνομία	2.708	2.708	2.708	2.708	2.708	2.708	2.708	3.958	3.958	3.958	3.958	37.500	300
	ΣΥΝΟΛΟ	2.708	2.742	3.048	26.649	26.678	27.566	27.719	29.081	29.219	29.289	29.376	260.716	781.112

Ετήσιο κόστος:

- 1. Φύλακες 22.000 €
- 2. Δημοτικοί Αστυνομιοί 25.000 €
- 3. Λοιποί 20.000 €

(*) με τιμές 2005



ΕΛΛΕΙΜΜΑ ΧΡΗΜΑΤΟΔΟΤΗΣΗΣ ΜΕΤΑΦΕΡΘΕΙΣΩΝ ΑΡΜΟΔΙΟΤΗΤΩΝ		
	2004	2005
ΠΑΙΔΙΚΟΙ ΣΤΑΘΜΟΙ	196.200.000	200.000.000
ΕΑΚ	36.000.000	40.000.000
ΙΒΣΑ - ΚΠ - ΠΙΚΠΑ - ΚΕΦΟ	36.000.000	40.000.000
ΠΟΛΙΤΙΚΗ ΠΡΟΣΤΑΣΙΑ	60.000.000	60.000.000
ΣΥΝΤΗΡΗΣΗ ΣΧΟΛΙΚΩΝ ΜΟΝΑΔΩΝ	60.000.000	60.000.000
ΣΥΝΟΛΙΚΟ ΚΟΣΤΟΣ	388.200.000	400.000.000
ΑΠΟΔΟΣΗ ΑΠΟ Κ.Π. (Ν. 2880/01 και Ν. 3106/03)	161.000.000	161.000.000
ΕΠΙΠΛΕΟΝ ΠΟΣΟ ΣΑΤΑ (Πέρα του Ν. 1828/89)	120.000.000	50.000.000
ΣΥΝΟΛΟ ΑΠΟΔΟΣΕΩΝ ΠΡΟΫΠ/ΣΜΟΥ	281.000.000	211.000.000
ΕΛΛΕΙΜΜΑ	107.200.000	189.000.000

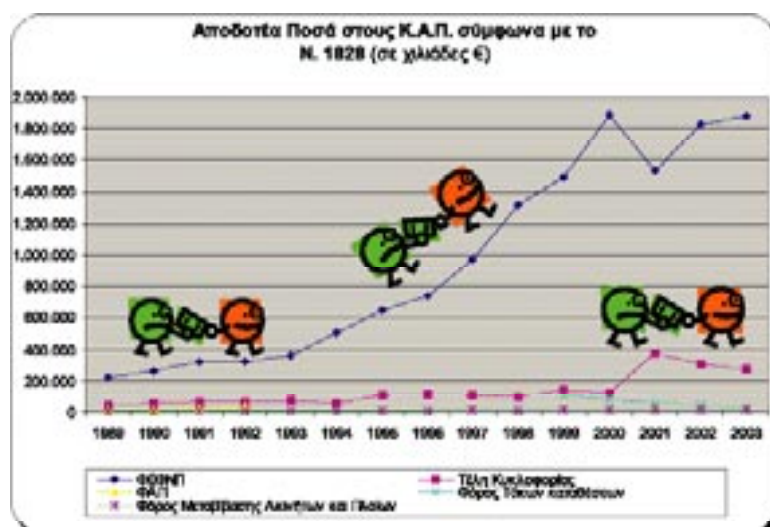

Στο παραπάνω Γράφημα αναφέρονται τα ποσά που έπρεπε να αποδοθούν από τον Ν.1828/89, σύμφωνα με το Γενικό Λογιστήριο του Κράτους και όχι αυτά που τελικά αποδόθηκαν.

Παρατηρείται ότι ενώ την δεκαετία του '90 οι Κ.Α.Π. είχαν μία ραγδαία αύξηση από τις αρχές του 2000 εμφανίζονται σημάδια «κόπωσης».

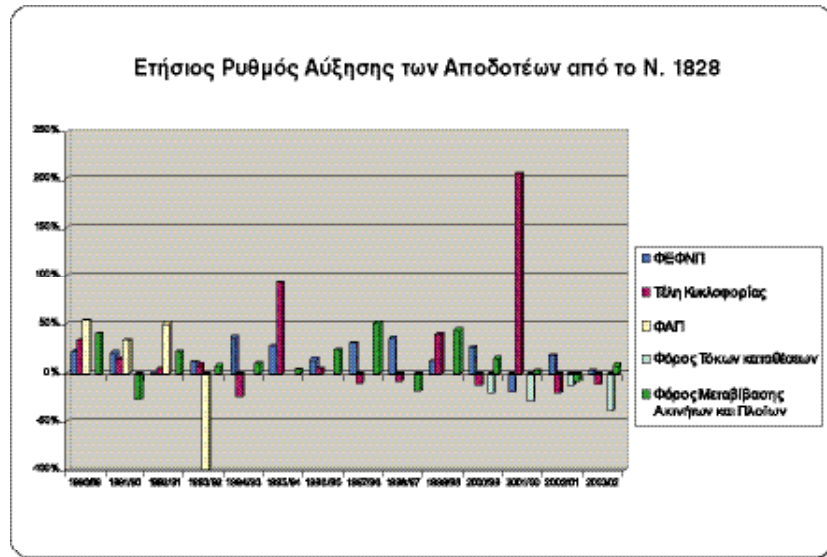

Τα συμπεράσματα από το προηγούμενο γράφημα έρχεται να επιβεβαιώσει ο ετήσιος ρυθμός αύξησης.

Ο ρυθμός αύξησης του Φόρου Εισοδήματος, που αποτελεί ουσιαστικά την «ατμομηχανή» των Κ.Α.Π., μετά το 2000 δείχνει να περιορίζεται.