

Οι Δαπάνες της Τ.Α.







Παλαιότερα υπήρχε μία λογική στην Τ.Α. «όσα έχω τόσα ξοδεύω». Σήμερα με την αυξημένη ζήτηση για τοπικές δημόσιες υπηρεσίες η νοοτροπία αυτή έχει αλλάξει.

Ο σύγχρονος Ο.Τ.Α. θα πρέπει να ανταποκριθεί στις αυξημένες απαιτήσεις των πολιτών και μάλιστα σε συνθήκες δημοσιονομικής σταθεροποίησης.

Η αποτελεσματική διαχείριση και κατανομή των δαπανών των Ο.Τ.Α. είναι το ζητούμενο.

Ο περιορισμός των εσόδων της Τ.Α. συμβαδίζει πολύ συχνά με την αύξηση της ανελαστικότητας του προϋπολογισμού τους. Τα δύο αυτά γεγονότα επιδρούν αρνητικά στις δυνατότητες παρέμβασης και λήψης, εκ μέρους των Ο.Τ.Α., τοπικών αναπτυξιακών πρωτοβουλιών.

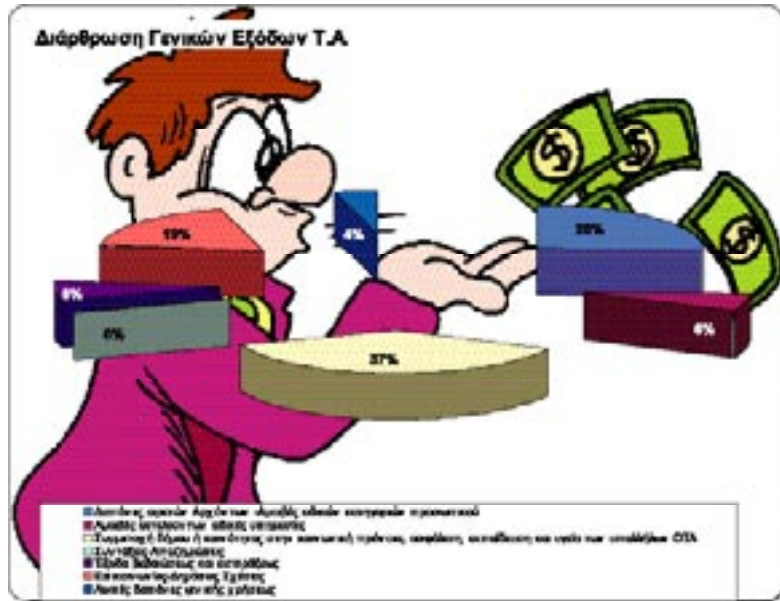

Παρατηρείται ότι το μεγαλύτερο ποσοστό των γενικών δαπανών καλύπτουν οι εργοδοτικές εισφορές στη μισθοδοσία των υπαλλήλων και οι αμοιβές των αιρετών.

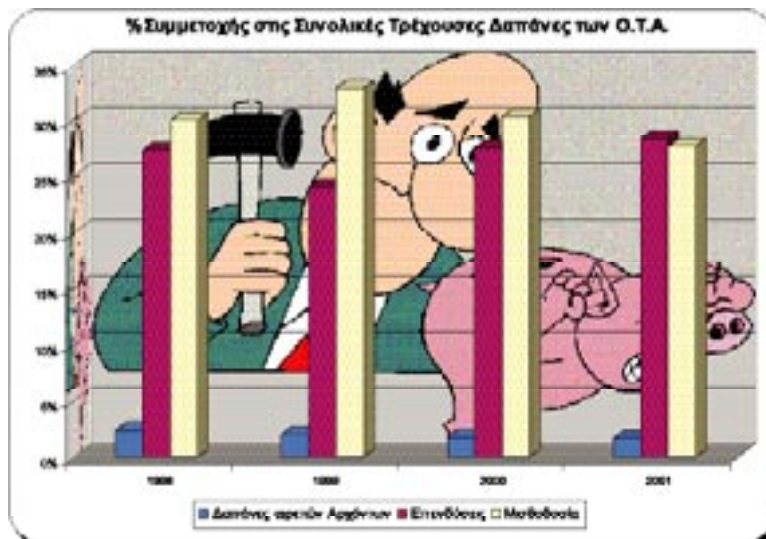

Όπως είναι γνωστό η μισθοδοσία αποτελεί την κατεξοχήν ανελαστική δαπάνη. Ο ενισχυμένος ρόλος της σηματοδοτεί και την ανελαστικότητα του προϋπολογισμού.

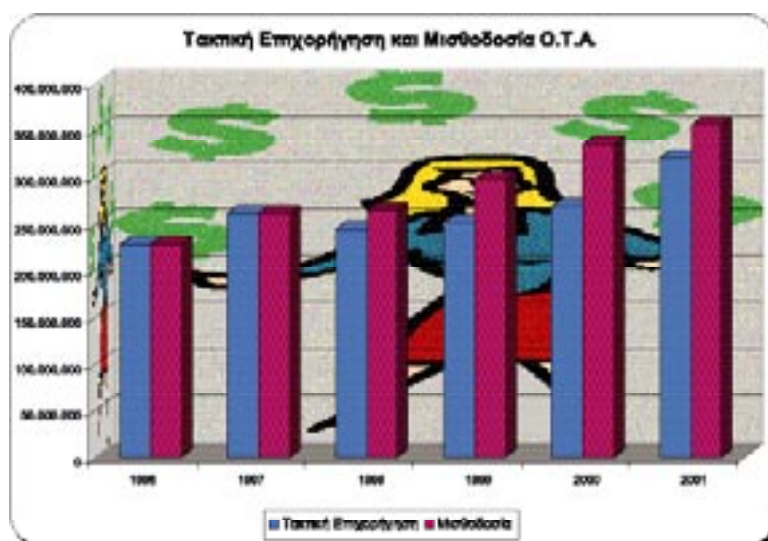

Πριν ορισμένα χρόνια υπήρχε η άποψη ότι χωρίς την τακτική επιχορήγηση δεν θα μπορούσε να πληρωθεί η μισθοδοσία των υπαλλήλων. Ένα από τα σημάδια κόπωσης των Κ.Α.Π. είναι ότι πλέον η τακτική επιχορήγηση δεν φτάνει για την κάλυψη της μισθοδοσίας.

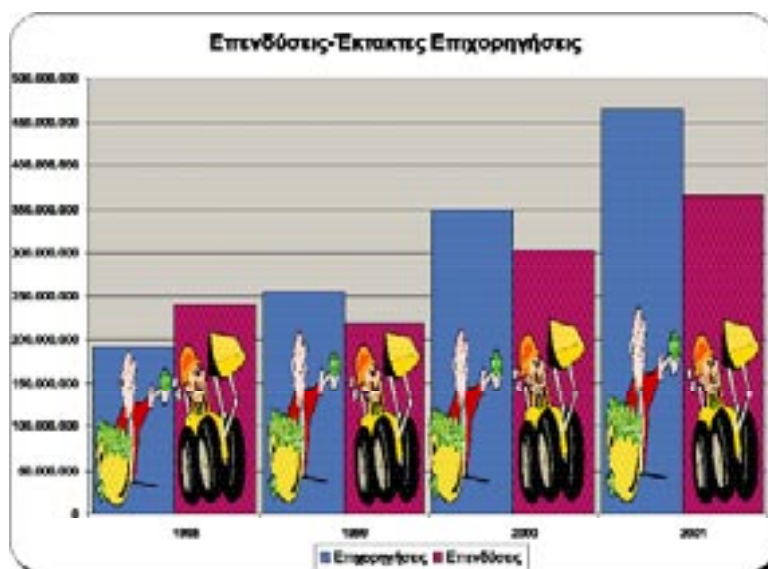

Από το παραπάνω Γράφημα θα μπορούσε να εξαχθεί το συμπέρασμα ότι μέρος της Σ.Α.Τ.Α., των κοινοτικών προγραμμάτων και άλλων έκτακτων επιχορηγήσεων τροφοδοτεί τα λειτουργικά έξοδα των Ο.Τ.Α.

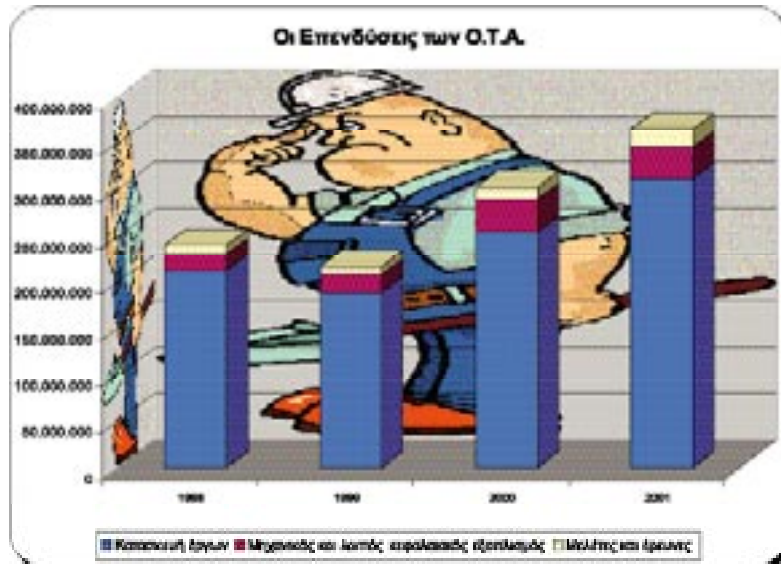

Το περιορισμένο ποσοστό των μελετών και ερευνών θα μπορούσε να συσχετιστεί με την ανωριμότητα των έργων της Τ.Α., τόσο στον «ΘΗΣΕΑ», όσο και στο Γ' Κ.Π.Σ.

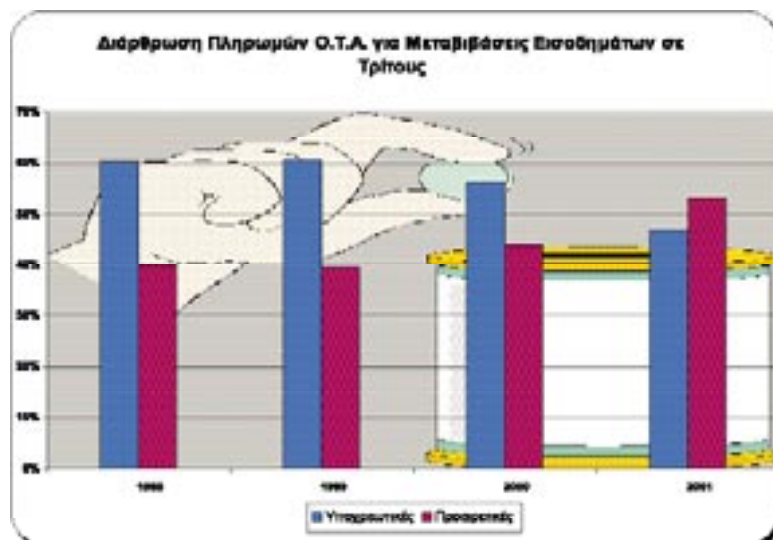

Παρατηρείται ότι οι υποχρεωτικές μεταβιβατικές πληρωμές χρόνο με το χρόνο υποχωρούν. Αυτό είναι θετικό για την ελαστικότητα του προϋπολογισμού του Ο.Τ.Α., εάν ορισμένες από τις προαιρετικές δεν ήταν ουσιαστικά υποχρεωτικές.

Πάντως η ουσιαστική αναδιανεμητική πολιτική των Ο.Τ.Α. δεν γίνεται με τις μεταβιβατικές πληρωμές.

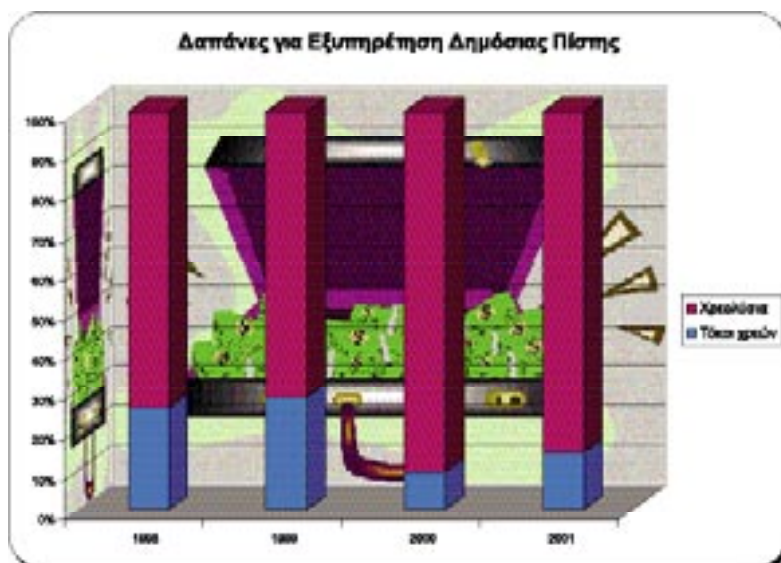

Ο περιορισμός της συμμετοχής των τόκων στις δαπάνες εξυπηρέτησης της δημόσιας πίστης, έχει να κάνει με τον περιορισμό των επιτοκίων.

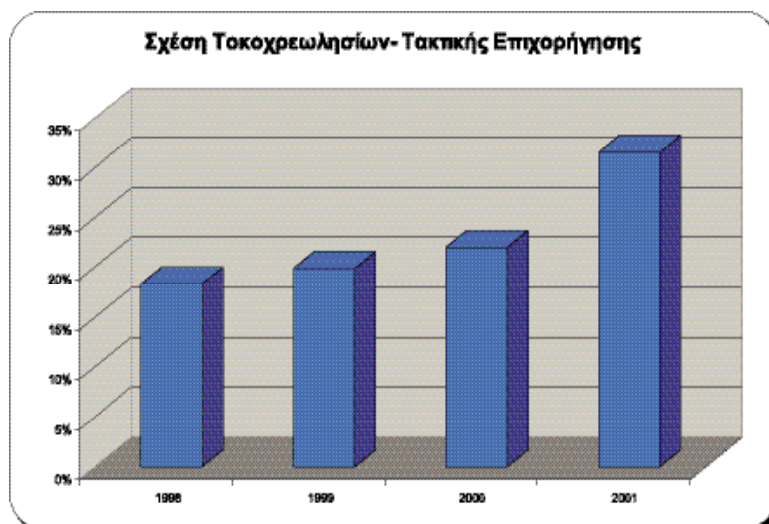

Τα τελευταία χρόνια παρουσιάζεται μία αύξηση του σχετικού βάρους των δανεισμού. Εάν το 30% της Τακτικής Επιχορήγησης πηγαίνει για την εξυπηρέτηση της δημόσιας πίστης, τότε ο Ο.Τ.Α. θα πρέπει να ανατρέξει σε άλλα έσοδα για να μπορέσει να καλύψει τις λειτουργικές και επενδυτικές του ανάγκες.

